



PREMIER PROJET DE RÈGLEMENT 2022-1431-18A

modifiant le règlement 2020-1431 de zonage de la Ville de Chambly visant à ajouter à l'annexe E.27, les plans d'implantation, d'architecture et d'aménagement paysager dans le cadre du prolongement du projet intégré de la rue Pierre-Cognac, zone R-111

LE CONSEIL DÉCRÈTE CE QUI SUIT :

Règlement 2020-1431 de zonage de la Ville de Chambly

Article 1

L'annexe E.27 du règlement de zonage est modifiée en ajoutant les plans suivants :

- Plan d'implantation, minute 7282, du 28 février 2022, préparé par Philippe Tremblay, arpenteur-géomètre;
- Plan d'architecture, dossier PS-21098, feuillets A200 et A201, du 10 février 2022, préparé par Plani Studio;
- Plan d'élévation couleur 3D reçu le 10 mars 2022;
- Plan d'aménagement paysager, dossier 2021-201, du 25 février 2022, préparé par Richard Bélisle, architecte paysagiste.

Article 2

Le présent règlement entre en vigueur conformément à la Loi.

Alexandra Labbé, mairesse

Me Nancy Poirier, greffière



ANNEXE E.27

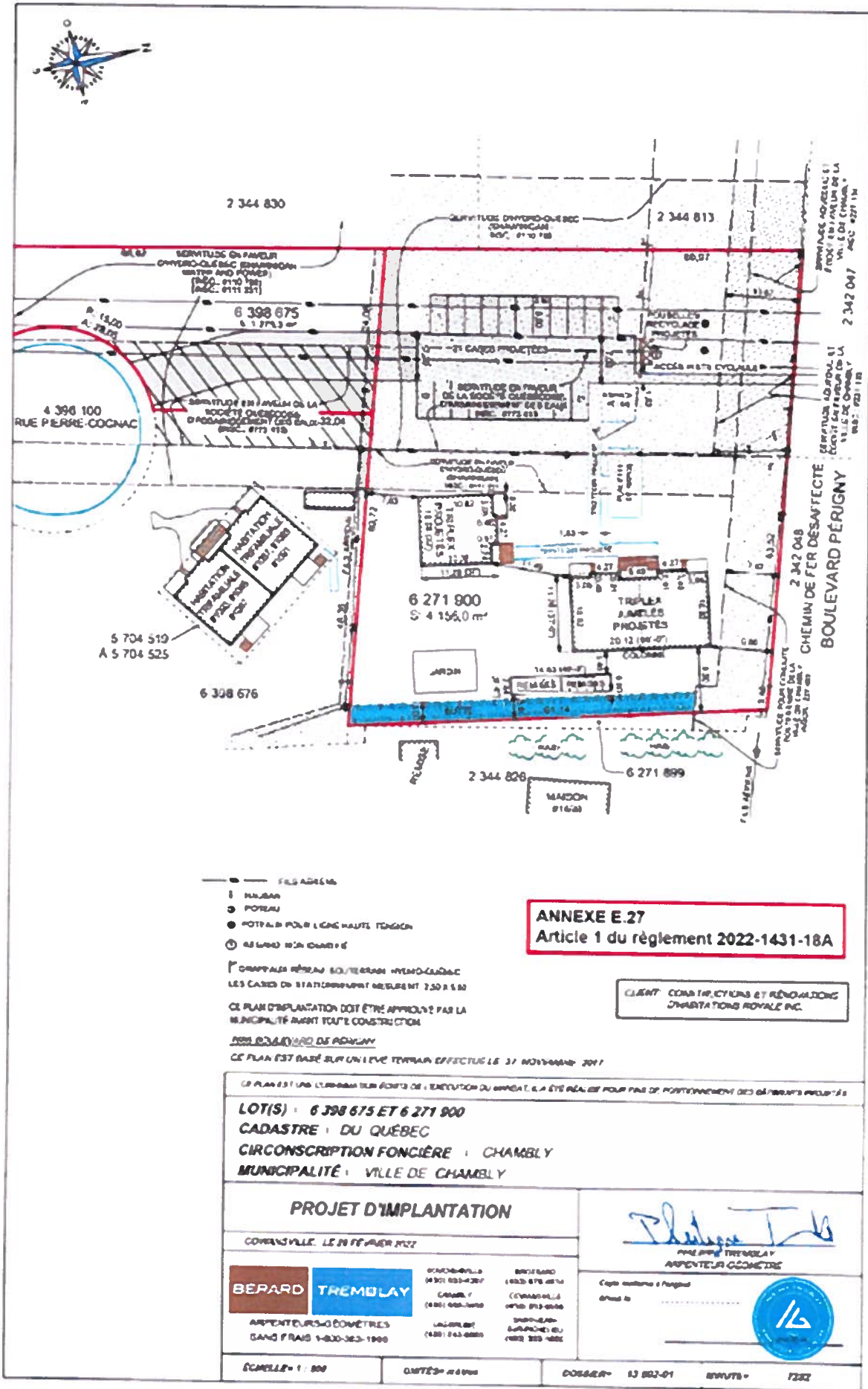

Plan d'implantation

INITIALES DE LA
MAYEUSE

INITIALES DE LA
GREFFIÈRE

ANNEXE E.27 (SUITE)

PLANI
STUDIO

ANNEXE E.27
Article 1 du règlement 2022-1431-18A

Élévation Avant & Gauche
C A280

ANNEXE E.27
Article 1 du règlement 2022-1431-18A

Élévation Avant & Droite
C A280

ANNEXE E.27
Article 1 du règlement 2022-1431-18A

Élévation Arrière & Gauche
C A280

ANNEXE E.27
Article 1 du règlement 2022-1431-18A

Élévation Arrière & Droite
C A280

INITIALES DE LA MAIRESSE
ALC
INITIALES DE LA GREFFIÈRE
MP

ANNEXE E.27 (SUITE)

PLANI STUDIO

ANNEXE E.27
Article 1 du règlement 2022-1431-18A

PLANI STUDIO

ANNEXE E.27
Article 1 du règlement 2022-1431-18A

Plan d'architecture

INITIALES DE LA
MAIRESSE

INITIALES DE LA
GREFFIÈRE

ANNEXE E.27 (SUITE)



ANNEXE E.27
Article 1 du règlement 2022-1431-18A

Plan élévation

INITIALES DE LA
MAIRESE
AL

MP
INITIALES DE LA
GREFFIERE

ANNEXE E.27 (SUITE)

BORDEAU DE PLANTATION

NOYAU DUC	ESPÈCE	HAUTEUR	DIAMÈTRE	PROFONDEUR	ESPACEMENT	REMARQUES
1	FRAXINUS EXCELSIOR	10.00	10.00	1.00	1.00	
2	QUERCUS ROBUR	10.00	10.00	1.00	1.00	
3	PLATANUS ACERATA	10.00	10.00	1.00	1.00	
4	ALNUS GLABRA	10.00	10.00	1.00	1.00	
5	FRAXINUS EXCELSIOR	10.00	10.00	1.00	1.00	
6	QUERCUS ROBUR	10.00	10.00	1.00	1.00	
7	PLATANUS ACERATA	10.00	10.00	1.00	1.00	
8	ALNUS GLABRA	10.00	10.00	1.00	1.00	
9	FRAXINUS EXCELSIOR	10.00	10.00	1.00	1.00	
10	QUERCUS ROBUR	10.00	10.00	1.00	1.00	
11	PLATANUS ACERATA	10.00	10.00	1.00	1.00	
12	ALNUS GLABRA	10.00	10.00	1.00	1.00	
13	FRAXINUS EXCELSIOR	10.00	10.00	1.00	1.00	
14	QUERCUS ROBUR	10.00	10.00	1.00	1.00	
15	PLATANUS ACERATA	10.00	10.00	1.00	1.00	
16	ALNUS GLABRA	10.00	10.00	1.00	1.00	
17	FRAXINUS EXCELSIOR	10.00	10.00	1.00	1.00	
18	QUERCUS ROBUR	10.00	10.00	1.00	1.00	
19	PLATANUS ACERATA	10.00	10.00	1.00	1.00	
20	ALNUS GLABRA	10.00	10.00	1.00	1.00	

ANNEXE E 27
Article 1 du règlement 2022-1431-18A

PROJET PÉRIGNY ET PIERRE-COGNAC, CHAMBLÉ

BELISLE
Architecte paysagiste

Plan d'aménagement paysager

Alexandra Labbé, mairesse

Me Nancy Poirier, greffière

INITIALES DE LA MAIRESSE

INITIALES DE LA GREFFIÈRE



PREMIER PROJET DE RÈGLEMENT 2022-1431-18A

modifiant le règlement 2020-1431 de zonage de la Ville de Chambly visant à ajouter à l'annexe E.27, les plans d'implantation, d'architecture et d'aménagement paysager dans le cadre du prolongement du projet intégré de la rue Pierre-Cognac, zone R-111

CERTIFICAT

Avis de motion, dépôt et adoption du premier projet :	3 mai 2022
Avis public consultation :	4 mai 2022
Assemblée publique de consultation :	12 mai 2022
Adoption du second projet de règlement :	7 juin 2022
Avis public demande référendaire :	8 juin 2022
Adoption finale :	5 juillet 2022
Approbation de la MRC :	
Avis public et entrée en vigueur :	

Alexandra Labbé, mairesse

Me Nancy Poirier, greffière



